

# Bedrijventerrein Souburg II



Geachte heer, mevrouw,

Via deze tweede nieuwsbrief willen wij u informeren over de voortgang en de planning van de werkzaamheden 'Bedrijventerrein Souburg II' te Vlissingen.

## Wat is er de afgelopen periode gebeurd?

Er is een waterpartij gegraven aan de zuidzijde van de A58. De uitkomende grond is gedeeltelijk verwerkt in de zijkanten van de toekomstige weg. Ook is een gedeelte in een depot verwerkt. De kanten van de waterpartij zijn voorzien van zogenaamde Enka-matten. Deze matten beschermen de taluds tegen uitspoeling en afkalving.

Twee weken geleden is gestart met het afgraven van de voorbelasting. Voorbelasting is een flinke laag zand die door het gewicht de ondergrond zwaar belast waardoor deze inklinkt. Dit is gedaan om in de nieuwe situatie zetting te voorkomen. Het vrijkomende zand is gedeeltelijk in depot op het werk gezet en een gedeelte is vorige week naar het nieuwbouwplan Scheldewijk afgevoerd.

Op de plaats waar de fietstunnel komt, is het zand dieper weggegraven.

Ook zijn we begonnen met het aanbrengen van het nieuwe riool. Het rioolstelsel bestaat uit een vuilwater- en een regenwaterleiding. Het regenwater wordt afgevoerd naar de waterpartijen. Het vuilwater wordt d.m.v. pompen afgevoerd.

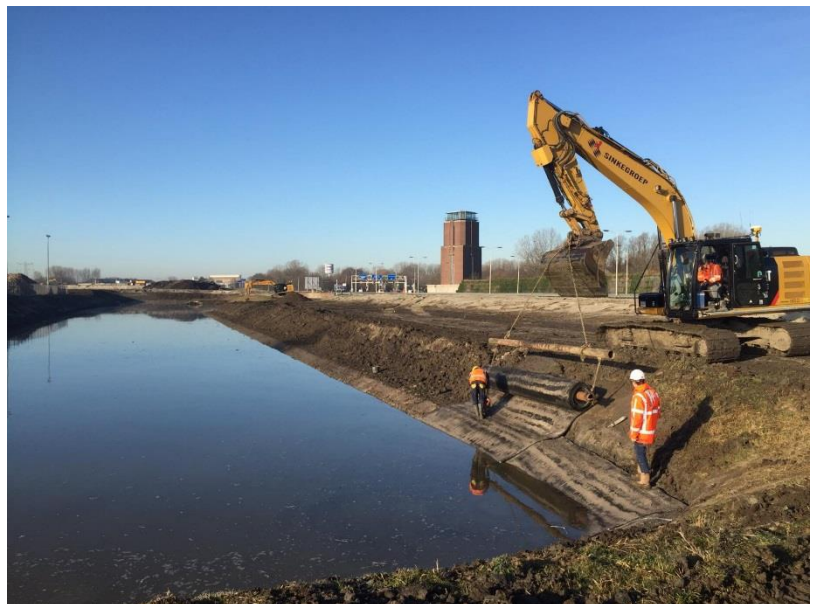

De tijdelijke verbinding tussen de Poortersweg en het viaduct over de Poortersweg en de Oosterhavenweg is in uitvoering. Het viaduct wordt in orde gemaakt voor de fietsers en langzaam verkeer, zodat zij hiervan gebruik kunnen maken om vanaf industrie terrein Poortersweg richting Vlissingen (of omgekeerd) te rijden. Er is op dit moment overleg met verschillende wegbeheerders over de tijdelijke verlichting in de Oosterhavenweg.

## Planning

Vanaf maandag 18 maart worden de fietsers over het viaduct omgeleid. Dit is om de veiligheid op de Poortersweg te vergroten. De route over het viaduct is met borden aangegeven.

De werkzaamheden die in deze fase nog uitgevoerd worden zijn:

- Ontgraven en vervoeren overtollig zand van toekomstige rijbaan (voorbelasting)
- Aanbrengen riolering en duiker
- Aanbrengen fundering onder nieuwe rijbaan en voetpaden
- Aanbrengen trottoirbanden en bestrating van voetpaden
- Aanbrengen lichtmasten
- Aanbrengen asfalt
- Start werkzaamheden fietstunnel



## Communicatie

Wij informeren u door middel van digitale nieuwsbrieven en onze Project App. Deze Project App is te downloaden in de App-store. Zoek daarbij op "BAM Infra Projecten".

Ook is er een webcam op de bouwplaats geïnstalleerd. Indien u interesse heeft kunt u met de werkzaamheden meekijken via

<https://webwatch.nu/projecten/bedrijventerrein-souburg-2-vlissingen/>

Tevens kunt u alle informatie en (fasering)tekeningen vinden op de [website](https://www.vlissingen.nl/bedrijventerreinsouburg) van de gemeente Vlissingen

[www.vlissingen.nl/bedrijventerreinsouburg](https://www.vlissingen.nl/bedrijventerreinsouburg)

Daarnaast bent u elke dinsdagmiddag van 12.00 uur tot 13.00 uur van harte welkom tijdens het inloop uur in de bouwkeet aan de Ankerweg te Vlissingen.

Hebt u algemene vragen over het project? Neem dan contact op met onze omgevingscoördinator Leen van Haaften (BAM Infra Regionaal Breda), te bereiken op telefoonnummer 06-51327007 en

[leen.van.haaften@bam.com](mailto:leen.van.haaften@bam.com).

Met vriendelijke groet,

Projectteam Souburg II Vlissingen

BAM Infra Regionaal Breda

Tel. Nr.: 076 – 573 4800